



# GEMEINDE REICHENAU

9565 Ebene Reichenau 80

Telefon: 04275/7000 | Fax: 04275/700010 | UID Nr. ATU25682204

E-Mail: reichenau@ktn.gde.at | Homepage: www.reichenau.gv.at

Dienstag, 20. Februar 2024

Zahl: 031-2/1/2024

**Betreff: Änderung des  
Flächenwidmungsplanes;**

**Aufhebung**

**Aufschließungsgebiet A6;**

**Kundmachung**

**Auskünfte: Thomas Willegger**

## KUNDMACHUNG

Die Gemeinde Reichenau beabsichtigt gemäß den §§ 25, 38 und 41 des Kärntner Raumordnungsgesetzes 2021 (K-ROG 2021), LGBl. Nr. 59/2021, in der derzeit geltenden Fassung, folgende Änderung des Flächenwidmungsplanes in Betracht zu ziehen:

**A6** Aufhebung des **Aufschließungsgebiet** für eine Teilfläche des Grundstückes Nr. 792/2, KG 72345 Wiedweg, im Ausmaß von 4672 m<sup>2</sup>; von bisher Bauland – Gewerbegebiet – Aufschließungsgebiet in **Bauland – Gewerbegebiet**.

Gemäß § 38 des Kärntner Raumordnungsgesetzes 2021 (K-ROG 2021) – LGBl. Nr. 59/2021, in der derzeit geltenden Fassung, wird die beabsichtigte Flächenwidmungsplanänderung in der Zeit

**vom 20. Februar 2024 bis 19. März 2024**

während der Amtsstunden zur allgemeinen öffentlichen Einsicht im [Gemeindeamt Reichenau, 9565 Ebene Reichenau 80 \(Bauamt\)](#), aufgelegt sowie im Internet auf der Homepage der Gemeinde, unter [„www.reichenau.gv.at/amtstafel/verordnungen“](#), bereitgestellt.

Innerhalb der Auflagefrist ist jedermann, der ein berechtigtes Interesse glaubhaft macht, berechtigt, schriftlich begründete Einwendungen gegen die geplante Änderung des Flächenwidmungsplanes in der oben angeführten Zeit beim Gemeindeamt Reichenau einzubringen.

Die während der Auflagefrist beim Gemeindeamt Reichenau schriftlich eingebrachten und begründeten Einwendungen sind vom Gemeinderat bei der Beratung über die Flächenwidmungsplanänderung in Erwägung zu ziehen.

Der Eigentümer des Grundstückes, der von der Umwidmung betroffen ist, wird im Sinne des § 38 des Kärntner Raumordnungsgesetzes 2021 (K-ROG 2021), in der derzeit geltenden Fassung, unter Anschluss dieser Kundmachung gesondert schriftlich verständigt.

Der Bürgermeister:

Karl Lessiak e.h.

Angeschlagen am: 20. Februar 2024

Abgenommen am: 19. März 2024

**Erght per E-Mail bzw. RSB an:**

1. **Grundeigentümer bzw. Antragsteller (Rsb)**
2. **Angrenzende Gemeinden:**  
Gemeinde Albeck, Sirnitz 56, 9571 Sirnitz: [albeck@ktn.gde.at](mailto:albeck@ktn.gde.at)  
Gemeinde Arriach, Arriach 60, 9543 Arriach: [arriach@ktn.gde.at](mailto:arriach@ktn.gde.at)  
Gemeinde BKK, Kleinkirchheimer Weg 1, 9546 BKK: [bad-kleinkirchheim@ktn.gde.at](mailto:bad-kleinkirchheim@ktn.gde.at)  
Gemeinde Gnesau, Gnesau 77, 9563 Gnesau: [gnesau@ktn.gde.at](mailto:gnesau@ktn.gde.at)  
Gemeinde Krams in Kärnten, Kramsbrücke 23, 9861 Eisentratten: [krams@ktn.gde.at](mailto:krams@ktn.gde.at)  
Gemeinde Stadl-Predlitz, Predlitz 11, 8863 Predlitz: [gde@stadl-predlitz.gv.at](mailto:gde@stadl-predlitz.gv.at)
3. **Amt der Kärntner Landesregierung:**
  - 3.1. Abteilung 15 – Standort, Raumordnung und Energie: [abt15.post@ktn.gv.at](mailto:abt15.post@ktn.gv.at)
  - 3.2. **Abteilung 8 – (Umwelt, Energie und Naturschutz)**, Flatschacher Straße 70, 9020 Klagenfurt am Wörthersee: [abt8.post@ktn.gv.at](mailto:abt8.post@ktn.gv.at)  
**Unterabteilung Wasserwirtschaft**, Meister- Friedrich-Straße 4, 9500 Villach: [abt12.postvl@ktn.gv.at](mailto:abt12.postvl@ktn.gv.at) und [abt12.post@ktn.gv.at](mailto:abt12.post@ktn.gv.at)
  - 3.3. **Abteilung 9 - Kompetenzzentrum Straßen und Brücken**: Flatschacher Straße 70, 9020 Klagenfurt a. Wörthersee: [abt9.post@ktn.gv.at](mailto:abt9.post@ktn.gv.at)
4. **Bezirkshauptmannschaft Feldkirchen (Baubezirksamt, Bezirksforstinspektion Gesundheitsamt, Landwirtschaftsreferat, Gewerbeferat, Grundverkehrsreferat):**  
Baubezirksamt, Milesistraße 10, 9560 Feldkirchen: [bhfe.bba@ktn.gv.at](mailto:bhfe.bba@ktn.gv.at)  
Bezirksforstinspektion, Milesistraße 10, 9560 Feldkirchen: [bhfe.bfi@ktn.gv.at](mailto:bhfe.bfi@ktn.gv.at)  
Gesundheitsamt, Milesistraße 10, 9560 Feldkirchen: [bhfe.gesundheitswesen@ktn.gv.at](mailto:bhfe.gesundheitswesen@ktn.gv.at)  
Landwirtschaftsreferat, Milesistraße 10, 9560 Feldkirchen: [abt10.regbuerofe@ktn.gv.at](mailto:abt10.regbuerofe@ktn.gv.at)  
Gewerbeamt, Milesistraße 10, 9560 Feldkirchen: [bhfe.gewerbe@ktn.gv.at](mailto:bhfe.gewerbe@ktn.gv.at)  
Grundverkehrsamt, Milesistraße 10, 9560 Feldkirchen: [bhfe.grundverkehr@ktn.gv.at](mailto:bhfe.grundverkehr@ktn.gv.at)
5. **Straßenbauamt Klagenfurt**, Josef-Sablatnig-Straße 245, 9020 Klagenfurt am Wörthersee: [post.sbaklagenfurt@ktn.gv.at](mailto:post.sbaklagenfurt@ktn.gv.at)
6. **Agrarbehörde Erster Instanz**, Dienststelle Klagenfurt, Mießtaler Straße 1, 9020 Klagenfurt am Wörthersee:  
[abt10.agrarbehoerde@ktn.gv.at](mailto:abt10.agrarbehoerde@ktn.gv.at)
7. **Dienststelle für Wildbach- und Lawinenverbauung, Sektion Kärnten**, Meister-Friedrich-Straße 2, 9500 Villach:  
[sektion.kaernten@die-wildbach.at](mailto:sektion.kaernten@die-wildbach.at) und [ktnnordost@die-wildbach.at](mailto:ktnnordost@die-wildbach.at)
8. **Kammer für Land- und Forstwirtschaft in Kärnten**, Museumgasse 5, 9010 Klagenfurt am Wörthersee:  
[agrarwirtschaft@lk-kaernten.at](mailto:agrarwirtschaft@lk-kaernten.at)
9. **Kammer für Arbeiter und Angestellte in Kärnten**, Bahnhofplatz 3, 9021 Klagenfurt am Wörthersee: [arbeiterkammer@akktn.at](mailto:arbeiterkammer@akktn.at)
10. **Wirtschaftskammer Kärnten**, Bahnhofstraße 42, 9021 Klagenfurt am Wörthersee: [wirtschaftspolitik@wkk.or.at](mailto:wirtschaftspolitik@wkk.or.at)
11. **Militärkommando für Kärnten**: Mießtaler Straße 11, 9020 Klagenfurt am Wörthersee: [milkdok@bmlvs.gv.at](mailto:milkdok@bmlvs.gv.at)
12. **Bundesdenkmalamt**, Alter Platz 30, 9020 Klagenfurt am Wörthersee: [kaernten@bda.at](mailto:kaernten@bda.at)
13. **Kärntner Landesmuseum**, Museumgasse 2, 9020 Klagenfurt am Wörthersee: [willkommen@landesmuseum.ktn.gv.at](mailto:willkommen@landesmuseum.ktn.gv.at)
14. **KELAG – Betriebsstelle Spittal an der Drau**, Tiroler Straße 5, 9800 Spittal an der Drau: [spittal@kelagnetz.at](mailto:spittal@kelagnetz.at)
15. **Amtstafel Gemeindeamt Reichenau**, Homepage und Elektronisch geführtes Amtsblatt der Gemeinde Reichenau

	Unterzeichner	Gemeinde Reichenau
	Datum/Zeit-UTC	2024-02-20T12:03:42+01:00
	Aussteller-Zertifikat	a-sign-corporate-07
	Serien-Nr.	1115819581
Hinweis	Dieses Dokument wurde amtssigniert. Auch ein Ausdruck dieses Dokuments hat gemäß § 20 B- Government-Gesetz die Beweiskraft einer öffentlichen Urkunde.	
Prüfinformation	Dieses Dokument wurde amtssigniert. Informationen zur Prüfung der elektronischen Signatur und des Ausdrucks finden Sie unter <a href="http://www.reichenau.gv.at/amtssignatur">http://www.reichenau.gv.at/amtssignatur</a>	

# Änderung Flächenwidmungsplan LAND KÄRNTEN

Aufhebung Aufschließungsgebiet KAGIS

Gemeinde:	Reichenau	Auflage	
Katastralgemeinde:	72345 Wiedweg	von:	bis:
Grundstücke:	792/2		
Fläche [m²]:	4672		
Von Widmung:	Bauland - Gewerbegebiet - Aufschließungsgebiet		
In Widmung:	Bauland - Gewerbegebiet	Gemeinderatsbeschluss vom:	

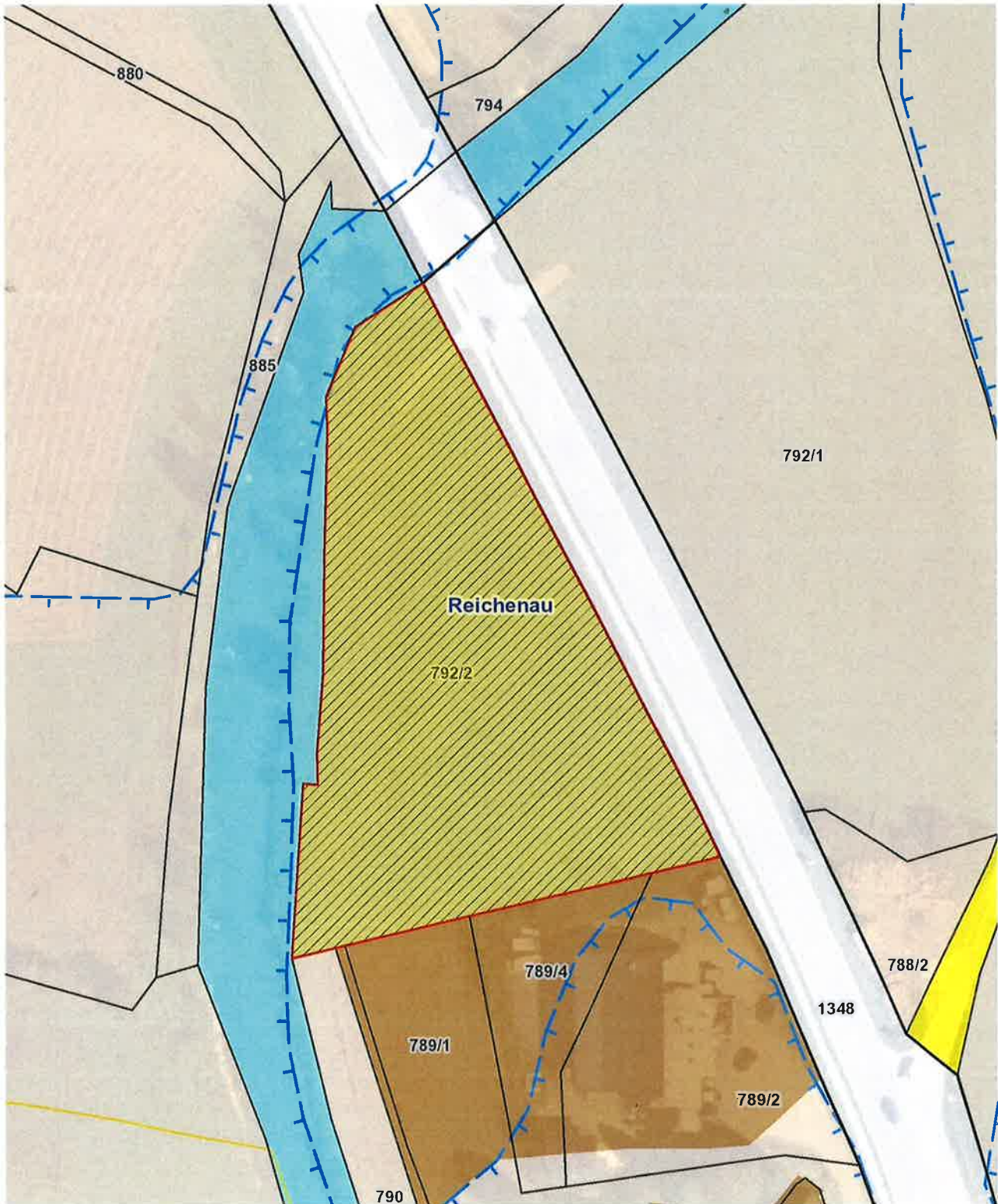

	Unterzeichner	Gemeinde Reichenau
	Datum/Zeit-UTC	2024-02-20T10:29:48+01:00
	Aussteller-Zertifikat	a-sign-corporate-07
	Serien-Nr.	1115819581
Prüfinformation	Dieses Dokument wurde amtssigniert. Informationen zur Prüfung der elektronischen Signatur und des Ausdrucks finden Sie unter <a href="http://www.reichenau.gv.at/amtssignatur">http://www.reichenau.gv.at/amtssignatur</a>	
Hinweis	Dieses Dokument wurde amtssigniert. Auch ein Ausdruck dieses Dokuments hat gemäß § 20 E-Government-Gesetz die Beweiskraft einer öffentlichen Urkunde.	